

# Comune di Calamandrana

Provincia di Asti

Protocollo:

Committenza:

**PEDERSEN Joakim Mæhle**  
nato in ...omissis..., il ...omissis...  
residente in ...omissis...  
Codice Fiscale: ...omissis...



Firma

**MONFERRATOCASE SRL**  
Sede Legale: Via Goito, 3  
14036 - Moncalvo  
Sede Operativa: Corso Acqui, 14  
14049 - Nizza Monferrato  
Codice Fiscale: 01584410052  
Partita Iva: 01584410052

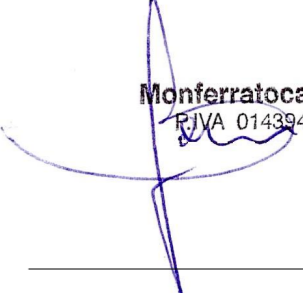

Monferratocase S.r.l.  
P.IVA 01439420058

Firma

## PROGETTO:

**PIANO ESECUTIVO CONVENZIONATO DI LIBERA INIZIATIVA (P.E.C.L.I.) ai sensi art. 39 e 43 della L.R. 56/77 s.m.i., in area agricola di PRG identificata ai sensi della L.R. 16/2018**

**Ubicazione Intervento:** frazione Garbazzola, 22

**Redatto il :** Aprile 2022

**project works**  
STUDIO TECNICO ASSOCIATO  
www.formaelab.it - www.studiodrone.it



**SOGGIU FRANCESCO Geometra**  
Albo Geometri della Provincia di Asti pos. n.1477  
C.F.: SGG FNC 85B06 A479G  
tel: +39 349.7726359  
e\_mail: soggiufrancesco@icloud.com  
Viale dei Partigiani, 45 - 14049 - NIZZA MONFERRATO (AT)

Collegio Provinciale Geometri e Geometri Laureati di Asti



Iscrizione Albo N. 1477

Geometra  
Francesco Soggiu

**MERLINO STEFANO Geometra**  
Albo Geometri della Provincia di Asti pos. n.1476  
C.F.: MRL SFN 85D11 A479W  
tel: +39 392.9362545  
e\_mail: merlinostefano@gmail.com  
Viale dei Partigiani, 45 - 14049 - NIZZA MONFERRATO (AT)

**FEDELE VERONICA Pianificatore Territoriale**  
Ordine Architetti Pianificatori, Paesaggisti e Conservatori della Provincia di Cuneo pos. n.1961  
C.F.: FDL VNC 95E71 A124M  
tel: +39 334.9045679  
e\_mail: fedeleveronica.f@gmail.com  
Via Bertorello, 13 BIS - 12056 - MANGO (CN)

ORDINE DEGLI ARCHITETTI, PIANIFICATORI, PAESAGGISTI E CONSERVATORI DELLA PROVINCIA DI CUNEO



Veronica Fedele  
- 1961 -  
PIANIFICATORE TERRITORIALE  
VERONICA FEDELE

**TAV. 5.1 SCHEMI TIPOLOGICI - PLANIMETRIA**

**SCALA 1:200**

# AMBITO A

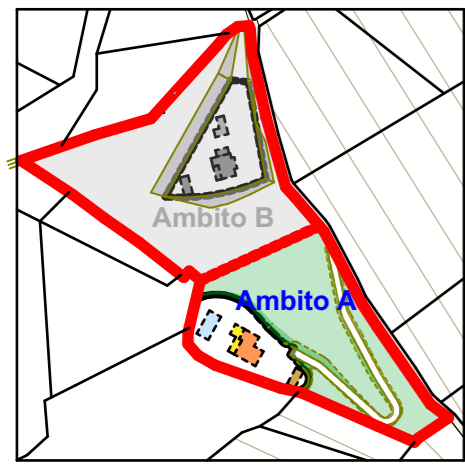

Fuori scala

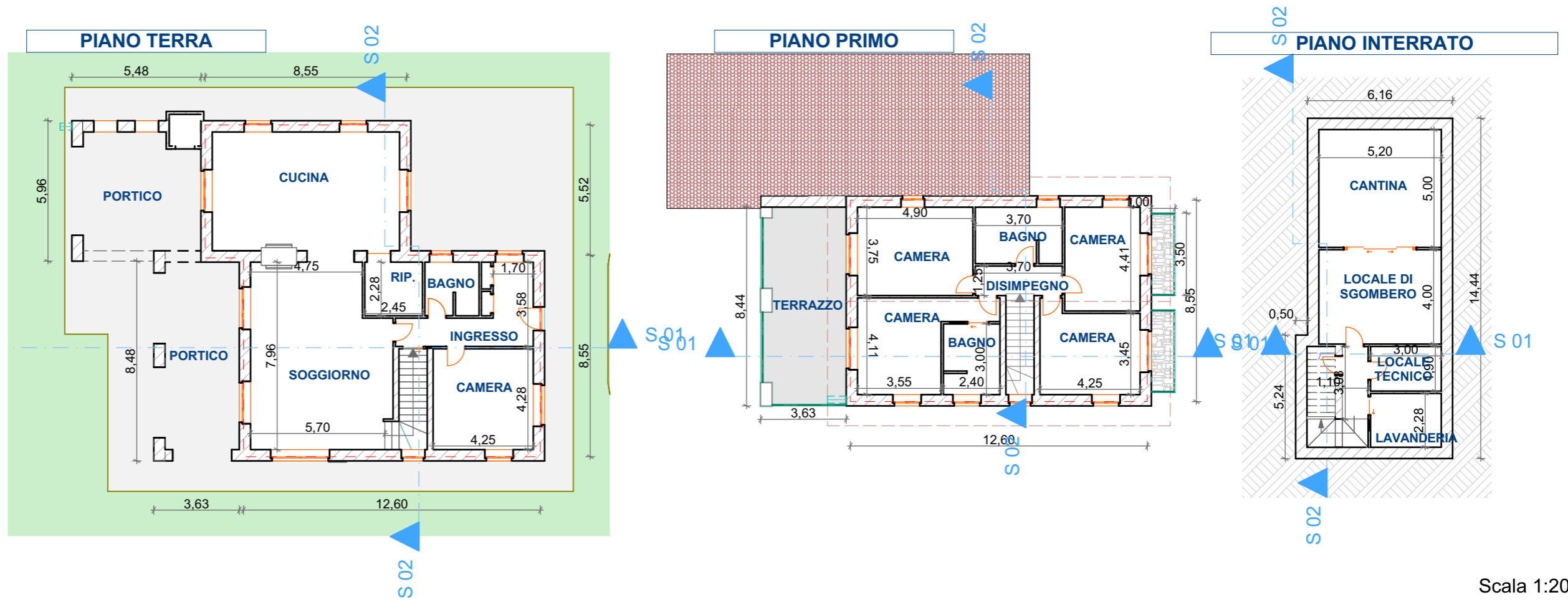

Scala 1:200

# AMBITO B

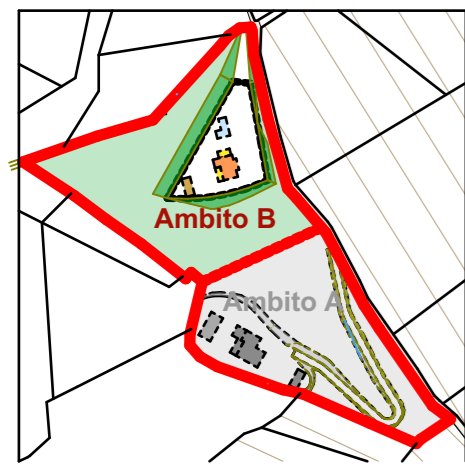

Fuori scala

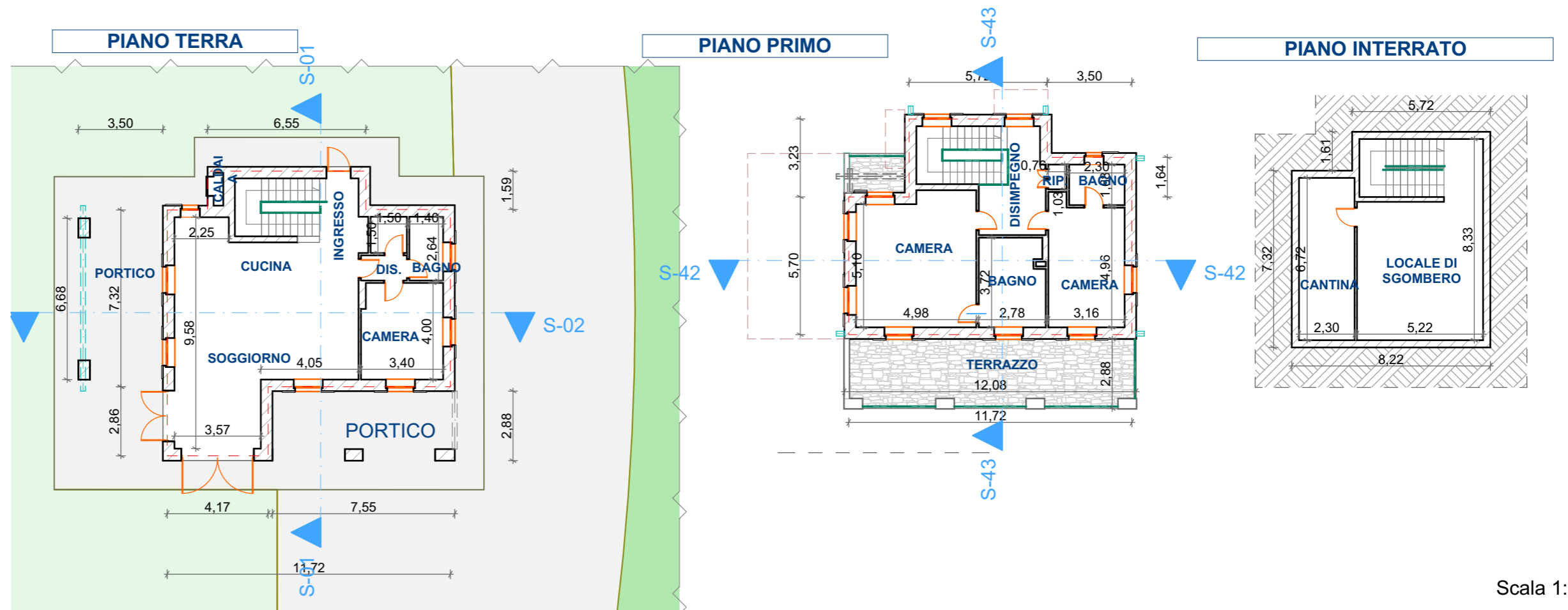

Scala 1:200